Evolution de la Ressource et Monitoring des Eaux Souterraines du Rhin supérieur

Entwicklung der Ressource und Monitoring des Grundwassers im Oberrheingraben

2016

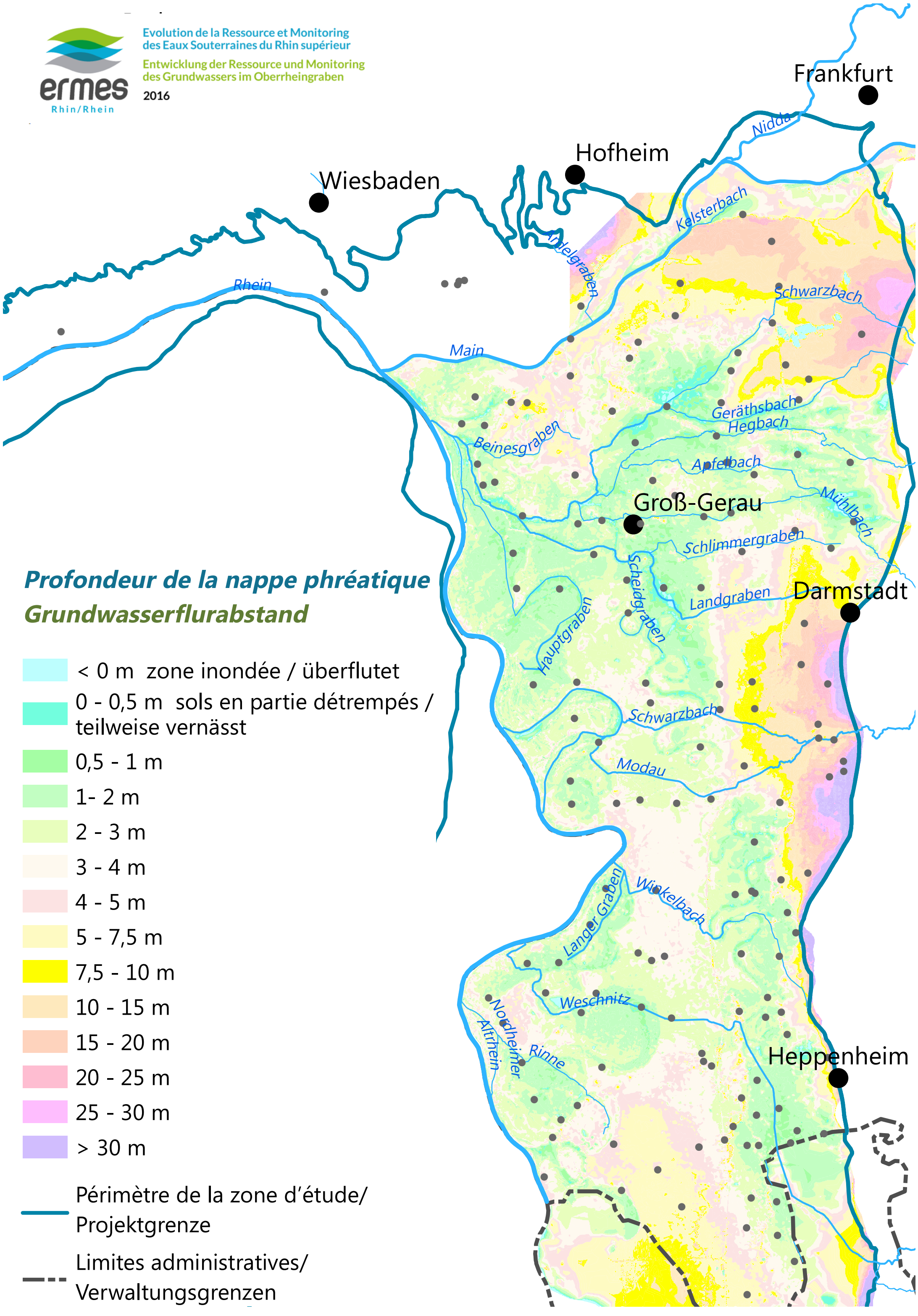

Profondeur de la nappe phréatique
Grundwasserflurabstand

- < 0 m zone inondée / überflutet
- 0 - 0,5 m sols en partie détrempés / teilweise vernässt
- 0,5 - 1 m
- 1- 2 m
- 2 - 3 m
- 3 - 4 m
- 4 - 5 m
- 5 - 7,5 m
- 7,5 - 10 m
- 10 - 15 m
- 15 - 20 m
- 20 - 25 m
- 25 - 30 m
- > 30 m

Périmètre de la zone d'étude/ Projektgrenze

Limites administratives/ Verwaltungsgrenzen