Conférence du Rhin Supérieur / Oberrheinkonferenz

SIGRS
GISOR

Classes d'occupation du sol du Rhin Supérieur selon Corine Land Cover et BFS - 2000
Landnutzungsklassen im Oberrheingebiet nach Corine Land Cover und BFS - 2000

Réalisation / Erstellt: 06/2013

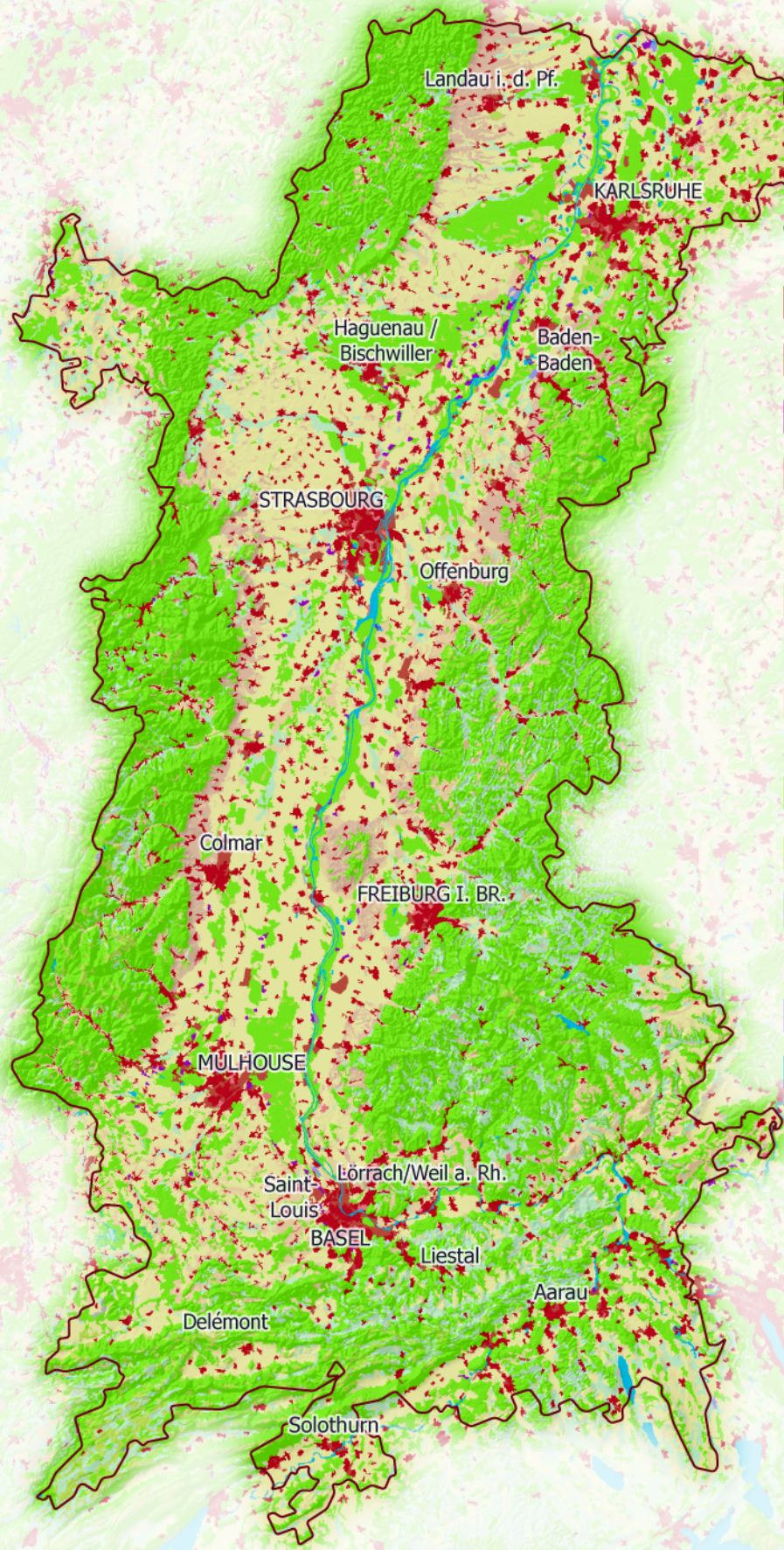

Classification selon niveau 2
Klassisierung nach Ebene 2

- Zones urbanisées / Städtisch geprägte Flächen
- Zones industrielles ou commerciales et réseaux de communication / Industrie-, Gewerbe- und Verkehrsflächen
- Mines, décharges et chantiers / Abbauflächen, Deponien und Baustellen
- Espaces verts artificialisés, non agricoles / Künstlich angelegte, nicht landwirtschaftlich genutzte Grünflächen
- Terres arables / Ackerflächen
- Cultures permanentes / Dauerkulturen
- Prairies / Grünland
- Zones agricoles hétérogènes / Landwirtschaftliche Flächen heterogener Struktur
- Forêts / Wälder
- Milieux à végétation arbustive et/ou herbacée / Strauch- und Krautvegetation
- Espaces ouverts, sans ou avec peu de végétation / Offene Flächen ohne / mit geringer Vegetation
- Zones humides / Feuchtflächen
- Eaux continentales / Wasserflächen
- Territoire sous mandat de la Conférence du Rhin Supérieur / Mandatsgebiet der Oberrheinkonferenz

Les villes de plus de 100 000 habitants sont en majuscules
Die Städte mit mehr als 100 000 Bewohnern sind in Grossbuchstaben

Nord

0 15 30 Km

Auteurs /Autoren : SIGRS / GISOR 2013
Sources /Grundlagen : SIGRS / GISOR 2013
© UE - IFEN, CORINE Land Cover, 2000
Office fédéral de la statistique suisse, www.bfs.admin.ch, 2013
MapID : 04_2013_0184

Der Oberrhein wächst zusammen, mit jedem Projekt
Dépasser les frontières : projet après projet
INTERREG IV-A OBERRHEIN | RHIN SUPÉRIEUR

Von der EU kofinanziert: Europäischer Fonds für regionale Entwicklung (EFRE)
Cofinancé par l'UE: Fonds Européen de Développement Régional (FEDER)